Rewirable cord plug 15 A / 125 V /

Clavija desmontable 15 A / 125 V

Ref: **0-1115**

Intertek
5011780

Dimensions and constructional features / Dimensiones y características constructivas

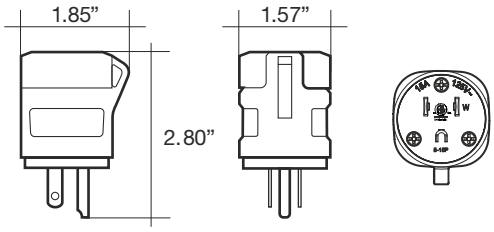

External dimensions / Dimensiones externas	
Height / Altura	2,80 in
Width/ Ancho	1,85 in
Depth / Profundidad	1,57 in
Weight / Peso	60 gr

Connection / Conexión	
Configuration / Configuración	5-15P (ANSI/NEMA WD 6-2016)
Poles / Polos	2P + Ground
Maximum wire gauge / Cable **máximo**	14AWGx3 (round cord only) / *(solo cable circular)*
Terminal type/ Tipo de borne	Screw type / *Tornillo*
Utilization / Utilización	Indoor and dry location *Lugar interior y seco*

Características técnicas / Technical data

Rated current / Intensidad asignada	15A	**Operating temperature** / Temperatura de funcionamiento	23ºF (-5°C) / 104ºF (40°C)
Rated voltage / Tensión asignada	125Vac	**Transport & Storage** / Transporte y almacenaje	-13ºF (-25°C) / 70°C (158ºF)
Rated power / Potencia asignada	1875W	**Protection degree** / Grado de protección	IP20 (IEC 60529)
Frequency / Frecuencia	60Hz	**Impact resistance** / Resistencia al impacto	IK07 (IEC 62262)
Insulation resistance / Resistencia de aislamiento	5MΩ@500Vdc	**Flame class** / Clasificación de llama	V-0 (UL 94)
Dielectric strength / Rigidez dieléctrica	2 kV	**Materials** / Materiales	Housing: ABS / *Envolvente: ABS*
Color / Colour	'Black RAL 9004 / Orange RAL 2008 Negro RAL 9004 / Naranja RAL 2008		Metal parts: Cooper Alloy *Partes metálicas: Aleación de cobre*

Normativa / Regulations

Applied Standard / Normativa aplicada	UL STD. 498, CSA STD 22.2#42
Certifications / Certificados	Intertek ETL Listed 5011780

Easy Life Tech is a brand property of Famatel USA

info@easylifeproduct.com
www.easylifeproduct.com

Famatel USA
1241 Stirling Road, Unit 118
Dania Beach, FL 33004
United States of America
P: 888 802 2426

famatel USA